

Quick guide: Installatie MobiDM Dienst Windows Mobile Devices Versie 2.1

Vorbereiding:

- Houdt uw Gebruikersnaam en wachtwoord van de MobiDM dienst bij de hand.
- Installeer MobiDM dienst bij voorkeur op een "schoon" Windows Mobile toestel. Mocht u een gebruikt toestel bezitten dan kan u een harde reset uitvoeren. Let op! Alle data op het toestel gaat verloren en het apparaat wordt teruggezet naar fabrieksinstellingen wanneer u een harde reset uitvoert
- Log in met uw ontvangen gegevens.



Login |  

Gebruikersnaam:



Wachtwoord:

Wachtwoord vergeten? [Klik hier](#) om een nieuw wachtwoord aan te vragen

Storing? [Klik hier](#) om een storing te melden.

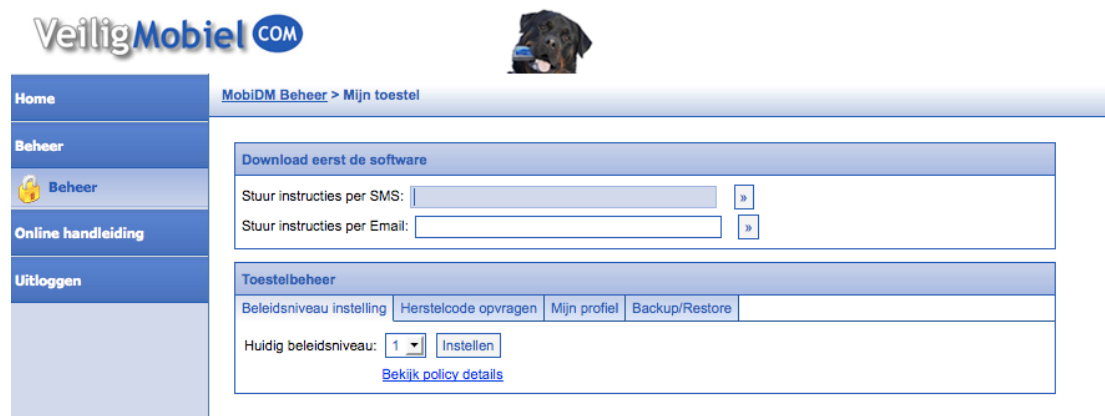
- Via de portal kunt u een SMS sturen door uw nummer in te voeren en vervolgens op het pijltje achter uw 06 nummer te klikken :



VeiligMobiel  

Home | [MobiDM Beheer > Mijn toestel](#)

Beheer

 Beheer

Online handleiding

Uitloggen

Download eerst de software

Stuur instructies per SMS:

Stuur instructies per Email:

Toestelbeheer

Beleidsniveau instelling [Herstelcode opvragen](#) [Mijn profiel](#) [Backup/Restore](#)

Huidig beleidsniveau:

[Bekijk policy details](#)

Binnen enkele ogenblikken ontvangt u een SMS bericht met daarin een link naar de download locatie van de MobiDM/Afaria client software.

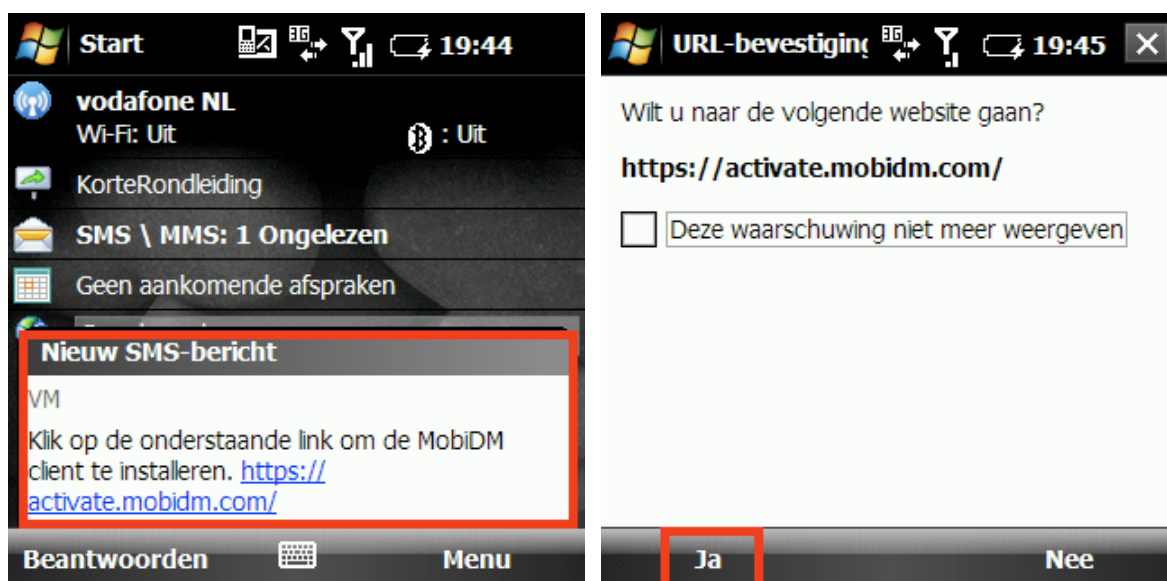

- Uiteraard moet het toestel voorzien zijn van een actieve dataverbinding. Dit is noodzakelijk om een verbinding te kunnen maken met de MobiDM server.

- U kunt vervolgens uit de volgende installaties kiezen (afhankelijk van het type apparaat)

- o Windows Mobile 2005 PocketPC
- o Windows Mobile 2005 Smartphone
- o Windows Mobile 6 Professional (ook voor Windows Mobile 6.1)
- o Windows Mobile 6 Standard (ook voor Windows Mobile 6.1)



Na de juiste software gekozen en gedownload te hebben zal de installatie van de Client starten.



- Tijdens de installatie zal er om de gebruikersnaam worden gevraagd. Vul deze in en klik op "OK".

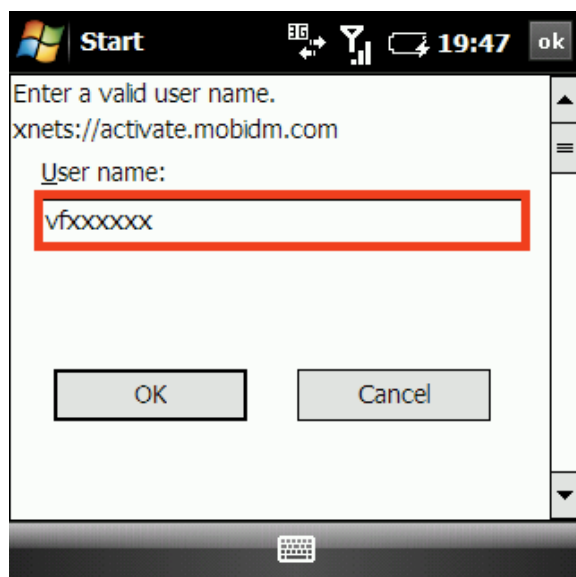

- De installatie van de MobiDM software is gereed wanneer de volgende melding is verschenen. Klik vervolgens op "OK".



- De MobiDM dienst zal vervolgens moeten worden geactiveerd. Om het activeringsproces te starten klikt u achtereenvolgens op:
Start – Programs – Afaria

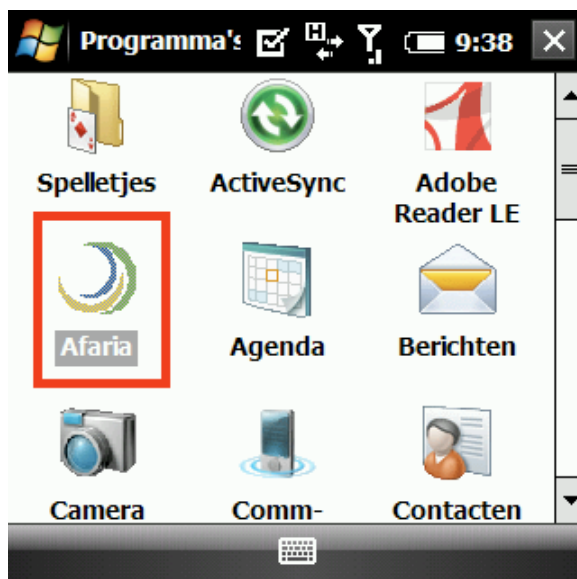

- De Afaría Security Manager applicatie (zie afbeelding hieronder) zal nu starten. Druk op "Connect" om verbinding op te stellen met de MobiDM server. Na succesvolle authenticatie zal de installatieprocedure beginnen.



- Voor authenticatie zal tijdens de activeringsprocedure om een "Password" worden gevraagd. Vul het "Password" in die u via email hebt ontvangen.

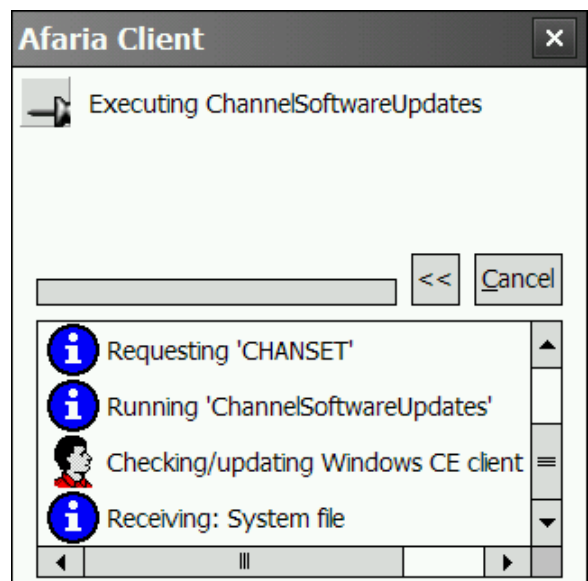
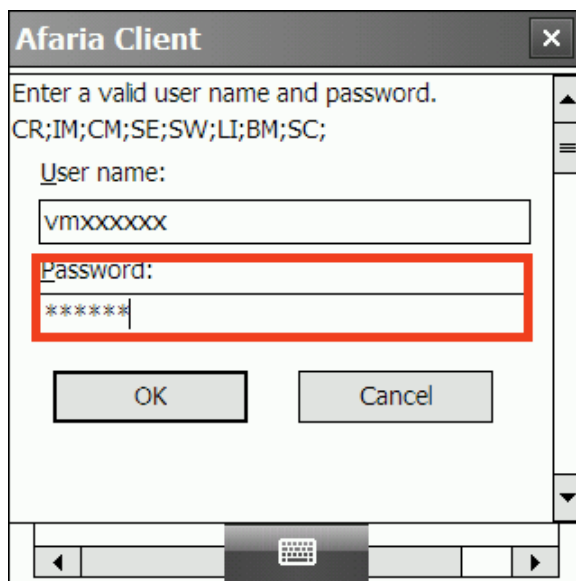

Na de MobiDM dienst succesvol te hebben geactiveerd zal het apparaat zichzelf automatisch herstarten.

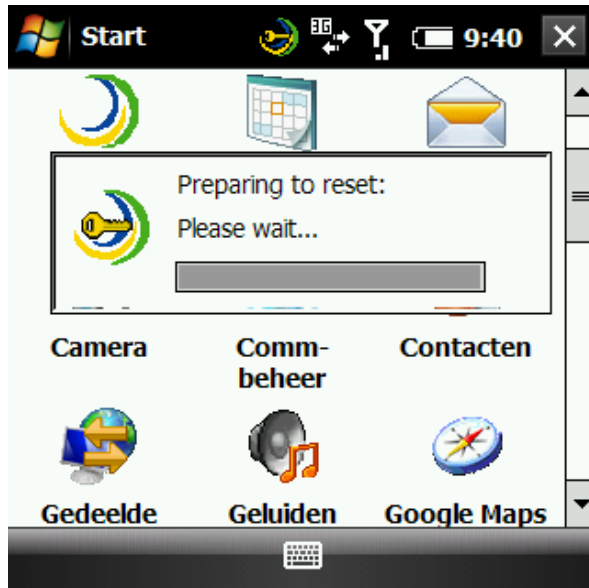

Na het herstarten zal het apparaat vragen om een PIN code of Wachtwoord in te stellen voor de MobiDM dienst.

Na de PIN code of het Wachtwoord te hebben ingesteld druk op "OK". U kunt gebruik maken van uw apparaat die nu voorzien is van de MobiDM dienst.

Wanneer de activering van de Afaría Security Manager succesvol is verlopen, kunt u dit op de portal zien in het scherm van "mijn toestel". In dit scherm is een frame verschenen waarin de "toestelinfo" is weergegeven. Hierin staat naast een afbeelding van het type toestel ook de activeringsstatus aangegeven met het volgende symbool: 

Het ingestelde beleidsniveau is in dit frame te herkennen aan één van de volgende iconen:



Toestel PIN code (en toestel Wachtwoord) instellen

Direct na het activeren van de software zal worden gevraagd om de toestel PIN code in te stellen (Enter new PIN).

Internet verbinding instellen voor Afaría Cliënt

Toestellen die niet (standaard) Active Sync gebruiken dienen handmatig een actieve dataverbinding te maken wanneer dit nog niet is gebeurd. Dit kan door Internet Explorer te openen. Hierdoor wordt automatisch een data verbinding opgesteld.